

**UCHWAŁA NR LIX/475/23
RADY GMINY HYŻNE**

z dnia 27 listopada 2023 r.

w sprawie zaopiniowania wniosku o uznanie za ochronne lasów pozostających w zarządzie Nadleśnictwa Strzyżów i Nadleśnictwa Kańczuga

Na podstawie art. 18 ust. 2 pkt. 15 ustawy z dnia 8 marca 1990 r. o samorządzie gminnym (t.j. Dz. U. z 2023 r. poz. 40 z późn. zm.) oraz art. 16 ust. 2 ustawy z dnia 28 września 1991 r. o lasach (t.j. Dz. U. z 2023 r. poz. 1356 z późn. zm.) **Rada Gminy Hyżne uchwala, co następuje:**

§ 1. Opiniuje się pozytywnie przedstawiony przez Nadleśnictwo Strzyżów wniosek o uznanie za ochronne lasów pozostających w zarządzie Nadleśnictwa Strzyżów o powierzchni 485,34 ha, zgodnie z załącznikiem nr 1 do niniejszej uchwały.

§ 2. Opiniuje się pozytywnie przedstawiony przez Nadleśnictwo Kańczuga wniosek o uznanie za ochronne lasów pozostających w zarządzie Nadleśnictwa Kańczuga o powierzchni 528,86 ha, zgodnie z załącznikiem nr 2 do niniejszej uchwały.

§ 3. Wykonanie uchwały powierza się Wójtowi Gminy Hyżne.

§ 4. Uchwała wchodzi w życie z dniem podjęcia.

PRZEWODNICZĄCY
Rady Gminy Hyżne
Bogusław Kotarba

Lokalizacja projektowanych lasów ochronnych w Gminie Hyzne

Załącznik Nr 1 do uchwały Nr LIX/475/23
Rady Gminy Hyzne
z dnia 27 listopada 2023 r.

Gmina Marzowa

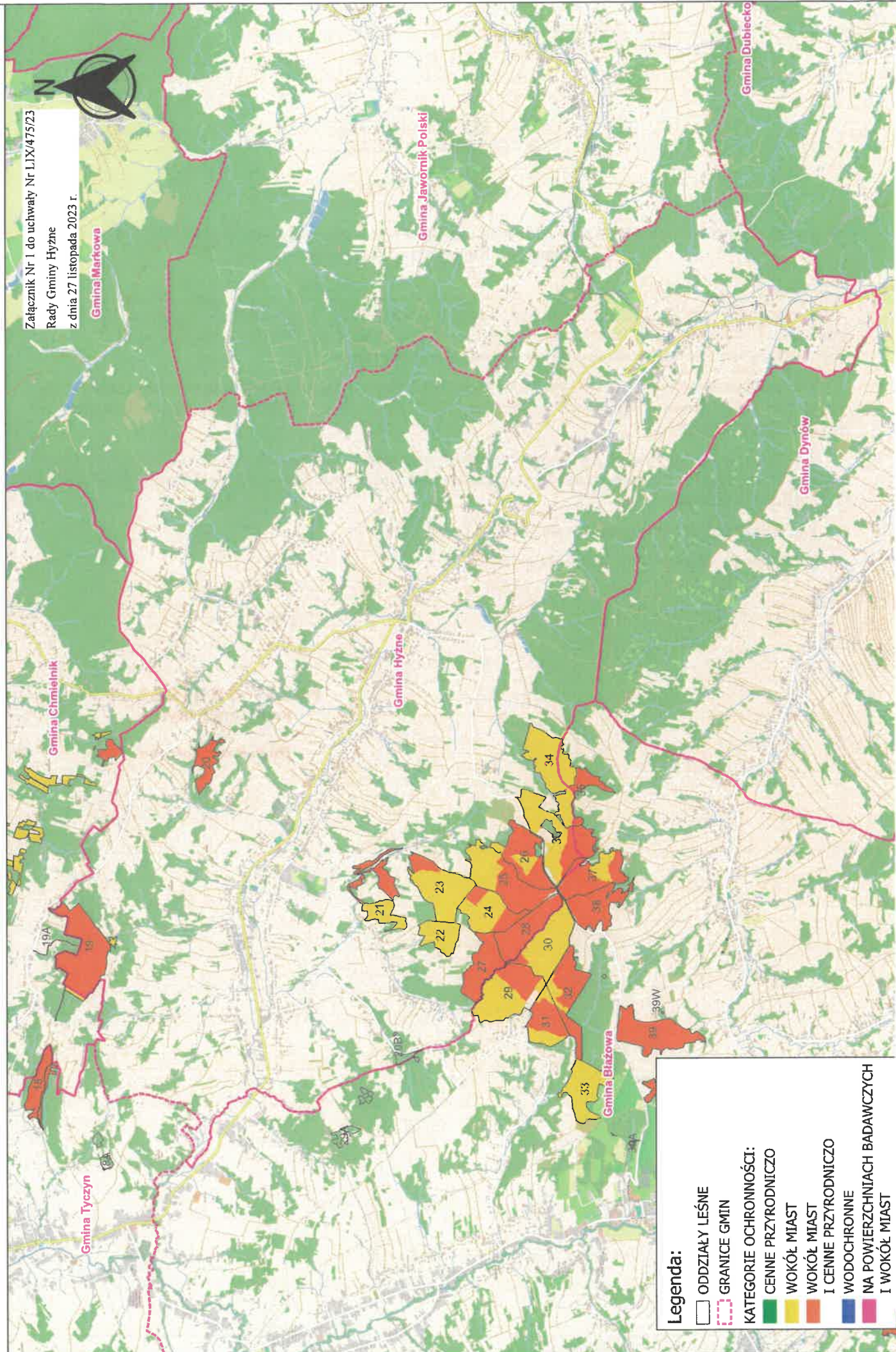

Legenda:

- ODDZIAŁY LEŚNE
- GRANICE GMIN
- KATEGORIE OCHRONNOŚCI:**
- CENNE PRZYRODNICZO
- WOKÓŁ MIAST
- WOKÓŁ MIAST I CENNE PRZYRODNICZO
- WODOCHRONNE
- NA POWIERZCHNIACH BADAWCZYCH I WOKÓŁ MIAST

Lokalizacja projektowanych lasów ochronnych w Gminie Hyzne

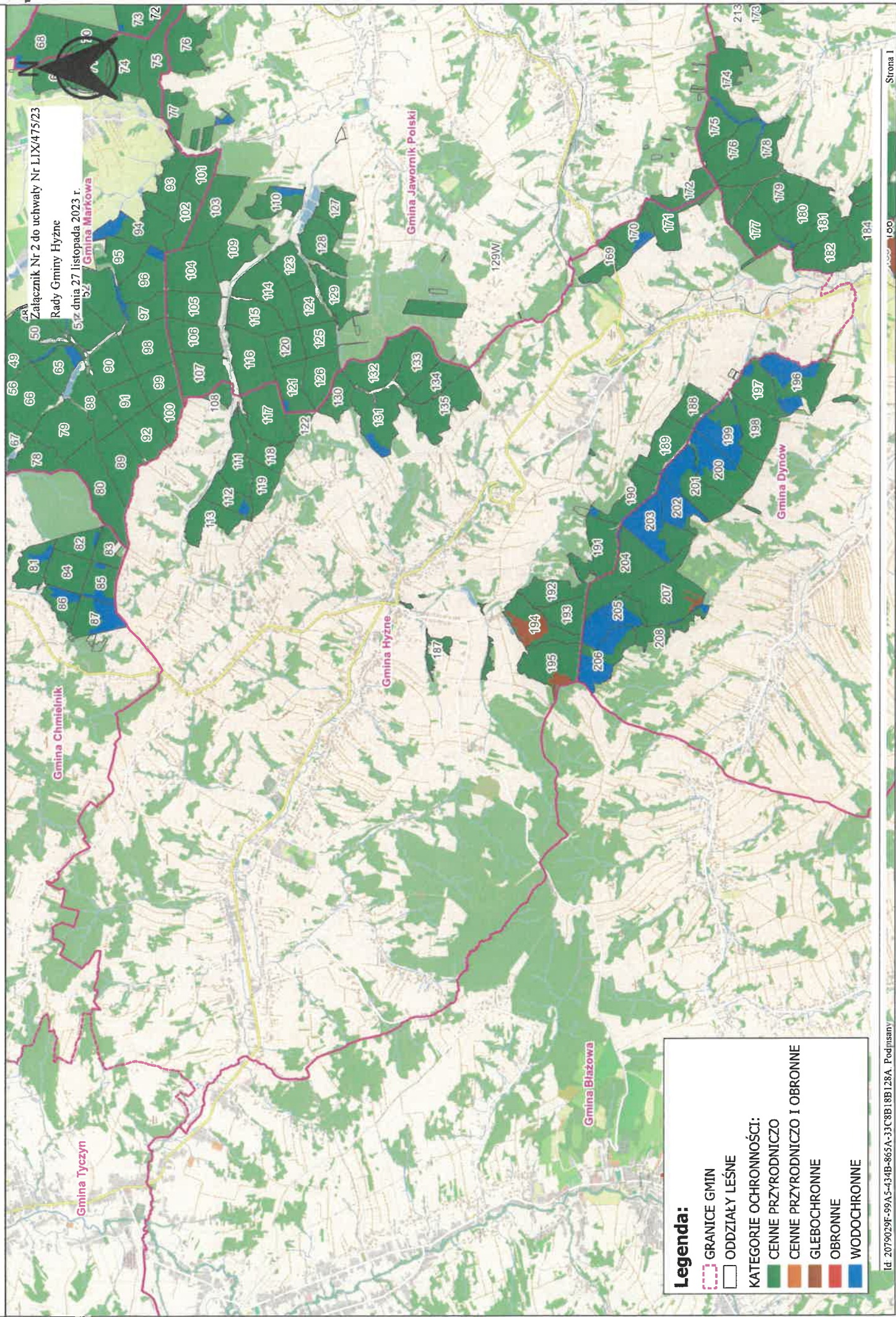

Uzasadnienie

Regionalna Dyrekcja Lasów Państwowych w Krośnie zwróciła się z prośbą o wyrażenie opinii do projektu wniosku o uznanie za ochronne lasów pozostających w zarządzie Nadleśnictwa Strzyżów i Nadleśnictwa Kańczuga. Do przedmiotowych pism załączono wykaz lasów wnioskowanych o uznanie za ochronne.

Na podstawie art. 16 ust. 2 ustawy z dnia 28 września 1991 r. o lasach Rada Gminy powinna wyrazić opinię w ciągu dwóch miesięcy od dnia otrzymania wystąpienia o jej wyrażenie. W razie upływu tego terminu uważa się, że rada gminy nie zgłasza zastrzeżeń.

Zaproponowane we wnioskach kategorii ochronności to:

1) lasy położone w granicach administracyjnych miast i odległości do 10 km od granic administracyjnych miast liczących ponad 50 tysięcy mieszkańców, które obejmować będą powierzchnię 313,60 ha, znajdujące się w zarządzie Nadleśnictwa Strzyżów;

2) lasy stanowiące cenne fragmenty rodzimej przyrody, które obejmować będą powierzchnię 171,74 ha, znajdujące się w zarządzie Nadleśnictwa Strzyżów;

3) lasy stanowiące cenne fragmenty rodzimej przyrody, które obejmować będą powierzchnię 502,26 ha, znajdujące się w zarządzie Nadleśnictwa Kańczuga;

4) lasy glebochronne, które obejmować będą powierzchnię 13,39 ha, znajdujące się w Zarządzie Nadleśnictwa Kańczuga;

5) lasy wodochronne chroniące zasoby wód powierzchniowych i podziemnych, które obejmować będą powierzchnię 13,21 ha, znajdujące się w Zarządzie Nadleśnictwa Kańczuga.

Projekt uchwały został pozytywnie zaopiniowany przez Komisję ds. społeczno-gospodarczych Rady Gminy Hyżne na posiedzeniu w dniu 3 listopada 2023 r.

17.a. Głosowanie nad podjęciem uchwały w sprawie zaopiniowania wniosku o uznanie za ochronne lasów pozostających w zarządzie Nadleśnictwa Strzyżów i Nadleśnictwa Kańczuga.

| | | | |
|------------|---|-----------|---------------------|
| głosowanie | Głosowanie nad podjęciem uchwały w sprawie zaopiniowania wniosku o uznanie za ochronne lasów pozostających w zarządzie Nadleśnictwa Strzyżów i Nadleśnictwa Kańczuga. | | |
| jednostka | Rada Gminy Hyżne | | |
| wynik | Głosowanie zakończone wynikiem: przyjęto | | |
| data | 27 listopada 2023 r. | czas | 09:56:29 - 09:56:36 |
| typ | głosowanie jawne imienne | większość | zwykła |

Podsumowanie

| status | ilość | procent | status | ilość | procent |
|----------------|-------|---------|--------------------|-------|---------|
| ZA | 15 | 100 % | pula głosów | 15 | |
| PRZECIW | 0 | 0 % | oddanych głosów | 15 | 100 % |
| WSTRZYMAŁO SIĘ | 0 | 0 % | nieoddanych głosów | 0 | 0 % |

Wyniki imienne

| lp | nazwisko | imię | głos |
|----|--------------|-----------|------|
| 1 | Baran | Jacek | ZA |
| 2 | Bator | Jan | ZA |
| 3 | Bator | Stanisław | ZA |
| 4 | Jaworski | Henryk | ZA |
| 5 | Kołodziej | Edward | ZA |
| 6 | Kotarba | Bogusław | ZA |
| 7 | Kruła | Iwona | ZA |
| 8 | Leśniak | Dionizy | ZA |
| 9 | Majchrowska | Anna | ZA |
| 10 | Mazurkiewicz | Alicja | ZA |
| 11 | Pelc | Jan | ZA |
| 12 | Piękoś | Karol | ZA |
| 13 | Stanowski | Łukasz | ZA |
| 14 | Ślęmp | Leszek | ZA |
| 15 | Ziarno | Jarosław | ZA |

